

どうさんひろば通信



日に日に暖かくなり、ちゅうりっぷも赤・白・黄色・ピンクなど順番に花を咲かせ、春がくるのを喜んでいるようです。

令和6年度のどうさんひろばも楽しい事いっぱい企画していきたいと思しますので、ぜひ気楽に遊びに来て下さいね♪



社会福祉法人 白百合明光会
幼保連携型認定こども園
たかつか光こども園
TEL 449-8000
FAX 440-8080

☆活動内容☆

🌸 園庭開放

🌸 ひかりホールでの活動

- ★発育測定 ★誕生会 ★製作
- ★座談会 ★季節の行事
- ★ホール開放 ★ベビーピクス
- ★人形劇 ★離乳食講座 など

※受付時間 AM10:00~10:45

(10:45 までに必ず受付をすませて下さい)

雨天の場合は、受付が 10:45~11:00 になります。

※曜日・活動の変更などについては、毎月一日発行の
どうさんひろば通信をご覧ください。

どうさんひろばのうた

1. 今日も楽しくはじめましょう
お母さんと一緒だね
お友達も一緒だよ
どうさんひろばで元気一杯
笑顔いっぱい育ちます
2. にっこり笑顔でごあいさつ
心がほかほかあつまる
みんな友達仲良しさん
どうさんひろばで楽しさ一杯
笑顔の花が咲いている

☆どうさんひろば☆

受付時間 10:00~10:45
(雨天時 10:45~11:00)

- 園庭開放 10:00~11:45
- 講習(ホール) 11:00~11:45
- 育児相談 月~金 9:00~16:00

※予定の変更・詳細については
毎月1日発行の「どうさんひろば通信」に記載します。

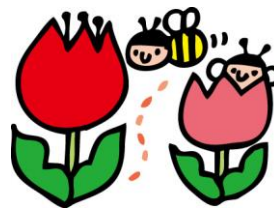
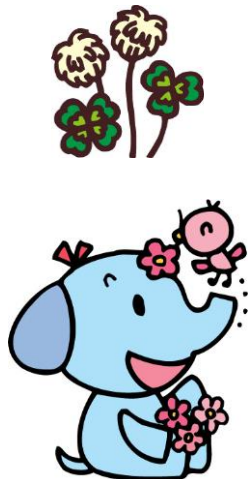

★ベビーボックス★



- ・車は前向き駐車をお願いします。
- ・受付時間を守ってください(45分までです)。
- ・外では帽子をかぶり、足に合った靴で遊びましょう。
- ・お子様から目を離さず、責任を持ってみましょう。
- ・園庭開放の際、カメラ・ビデオ撮影はご遠慮下さい
- ・インターネットなどへの掲載はご遠慮ください。
- ・体調不良の方や風邪症状のある方は、ご利用をお控えください。受付時、体調と体温の記入をお願いします。手指の消毒、マスクの着用を徹底してください。
- ・密集・密閉・密接・の3密を避けて遊びましょう。
- ・県外からの利用はご遠慮ください。

*** おわかれ会 ***



エフロンシアターを見たり、手形アートの親子象を作ったり、楽しめたね♡

園長先生のベビーボックス講座。

皆さん、家でも出来そうな事を教えてくれて、とっても勉強になったと喜んでました。



外でいっぱい遊んだよ☆



♪思い出がたくさんできました♪



初めての方も、気軽に遊びに来て下さいね！

お待ちしております



育児相談

月曜日～金曜日 (AM9:00～PM4:00)
電話や来所により、育児についての悩み、心配、疑問等何でもお話し下さい。ひとりで悩まないで何でも気楽にどうぞ。
(お名前などお聞きしませんので、安心してご相談ください。)

4月の予定

日にち	10:00～11:00	11:00～11:45
5日(金)	園庭開放	
12日(金)	園庭開放	
16日(火)	園庭開放	発育測定(手型・足型)
23日(火)	園庭開放	おはなしひろば
26日(金)	園庭開放	
30日(火)	園庭開放	

おしらせ

*個人情報保護法により、通信の掲載、写真、名札が対象となりますので希望されない方は、申し出てください。申し出のない場合了承していただいたものとさせていただきます。

*新規受付の住所、氏名はぞうさんひろば以外では、使用しません。

